whitecell
eisenhuth

ELEKTROLYSE

Komponenten für Elektrolyseure

Wir produzieren Stacks und Bipolarplatten für Elektrolyseure

- Titan-Elektroden für PEM-Elektrolyseure
- Nickel-Elektroden für alkalische Elektrolyseure
- Dichtungen in der Losgröße 1 ohne Werkzeugkosten
- Dichtungen in Serienstückzahlen aus Silicon und Gummi
- Hauseigener Formenbau
- Alles aus einer Hand

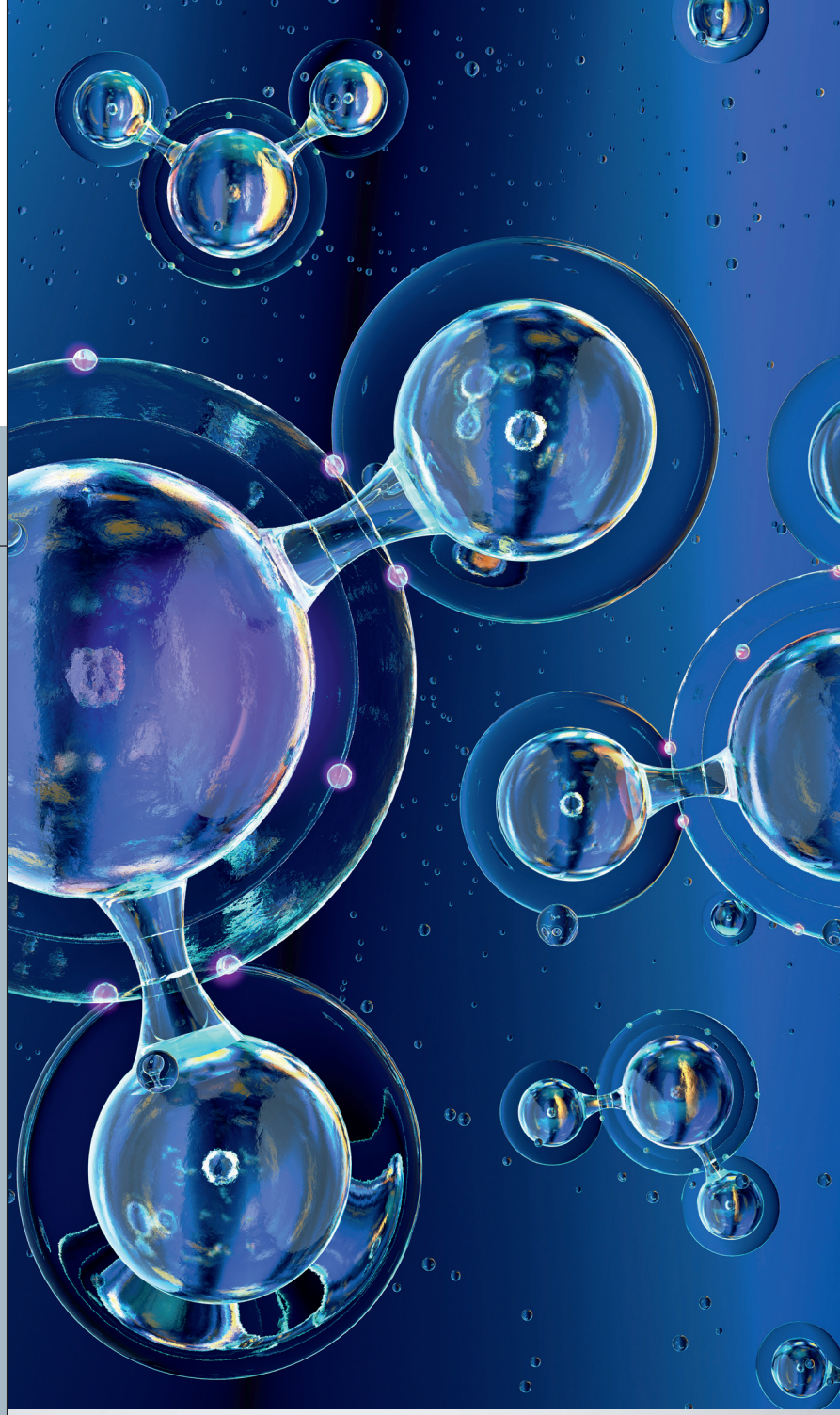

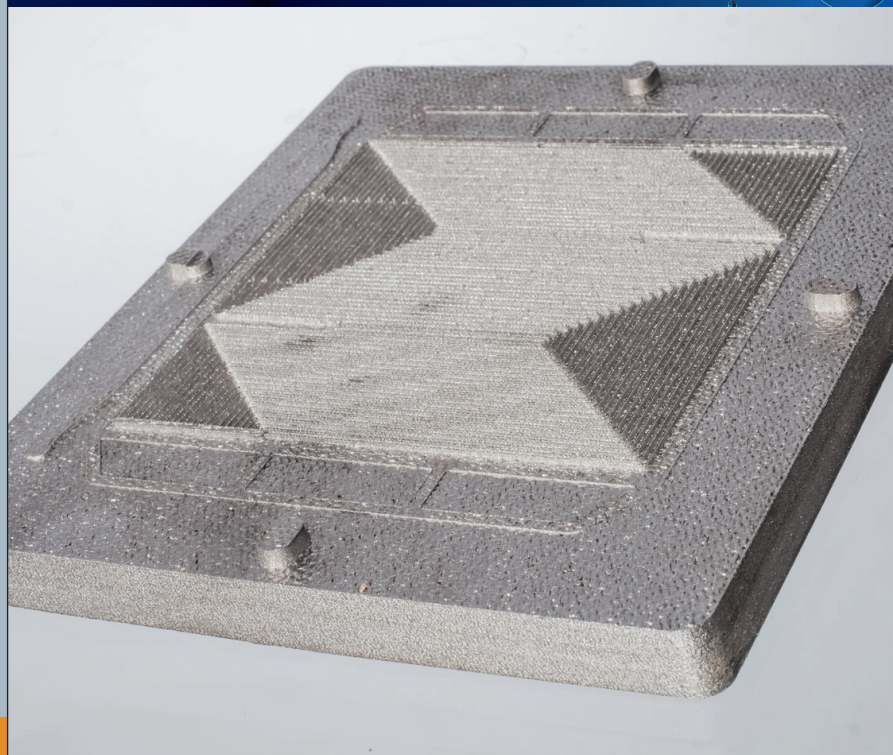

Eisenhuth –
Member of Whitecell Power AG

Whitecell Eisenhuth GmbH & Co KG
info@eisenhuth.de
www.eisenhuth.de